Загрузите приложение для печати

На устройстве iOS

Найдите приложение "Pringo" в App Store

На устройстве Android

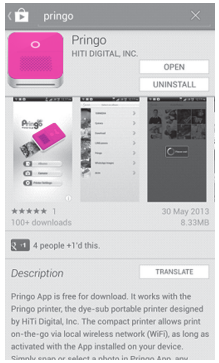

Найдите приложение "Pringo" в Google Play

отсканируйте штрих-код на устройстве iOS или Android

Примечание
Для выполнения печати загрузите и установите приложение на своем мобильном устройстве.

Подключение мобильного устройства к принтеру

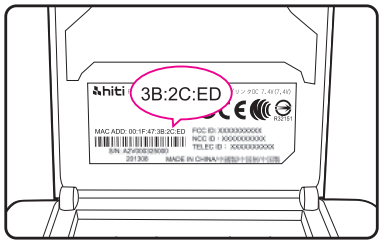

1. Каждый принтер поставляется с уникальным MAC-адресом, указанным на ярлыке с технической информацией на внутренней стороне крышки отсека для бумаги. При подключении принтера найдите WiFi SSID (сетевое имя) "Pringo-последние 6 цифр MAC-адреса принтера" (например, "Pringo-3B2CED") на странице настройки WiFi в мобильном устройстве.

2. Подключите устройство к принтеру

Примечание
- Можно сменить WiFi SSID (сетевое имя) принтера и установить пароль в разделе "Параметры принтера" в приложении.
- В связи с ограничениями сетевой архитектуры, мобильное устройство может не подключаться к принтеру одновременно по WiFi и сети 3G.

Быстрая печать

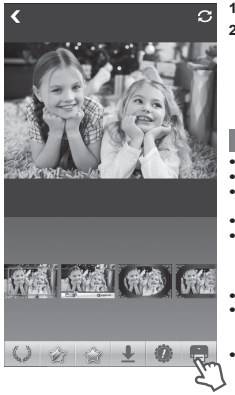

1. Сделайте новое фото или выберите любое фото из альбома в приложении.
2. Нажмите
   - Если мобильное устройство не подключено к Pringo P231:
     I. Подключите принтер по WiFi к своему мобильному устройству (см. раздел "Подключение мобильного устройства к принтеру").
     II. Вернитесь в приложение и нажмите для повторной отправки фото в печать.

Примечание
- Качество печати зависит от оперативной памяти вашего устройства.
- Цвет фотографии может отличаться от цвета на экране.
- Фотография 5 раз входит и выходит из принтера. Не трогайте и не тяните бумагу до завершения печати.
- Перед отправкой следующего изображения в печать извлеките готовое фото вручную.
- НЕ ОТКРЫВАЙТЕ КРЫШКУ ОТСЕКА ЛЕНТЫ ИЛИ КРЫШКУ ОТСЕКА ДЛЯ БУМАГИ ВО ВРЕМЯ ПЕЧАТИ. НЕ ПРИКАСАЙТЕСЬ К ПЕЧАТНОЙ ГОЛОВКЕ ПЕРЕД НАЧАЛОМ, ВО ВРЕМЯ И СРАЗУ ПОСЛЕ ЗАВЕРШЕНИЯ ПЕЧАТИ. Невыполнение инструкций по технике безопасности может привести к поломке устройства и создает риск безопасности пользователя и третьих лиц.
- Убедитесь, что гнездо для вывода фотографии не закрыто посторонними предметами.
- Обращайтесь с принтером бережно, чтобы продлить срок его службы. Не роняйте принтер и не ударяйте его о твердые предметы. Гарантия не распространяется на повреждения, вызванные обращением пользователя или нарушением условий эксплуатации.
- Осторожно протрите стекло на головке принтера проспиртованной салфеткой вперед и назад 2 раза после выполнения 100 отпечатков. Можно продолжать печать, не дожидаясь испарения спирта и не удаляя остатки тканевых волокон с головки принтера. Учтите, что тканевые волокна, оставшиеся на печатной головке, могут привести к появлению дефектов на фотографиях (например, полосок).

Руководство пользователя принтера

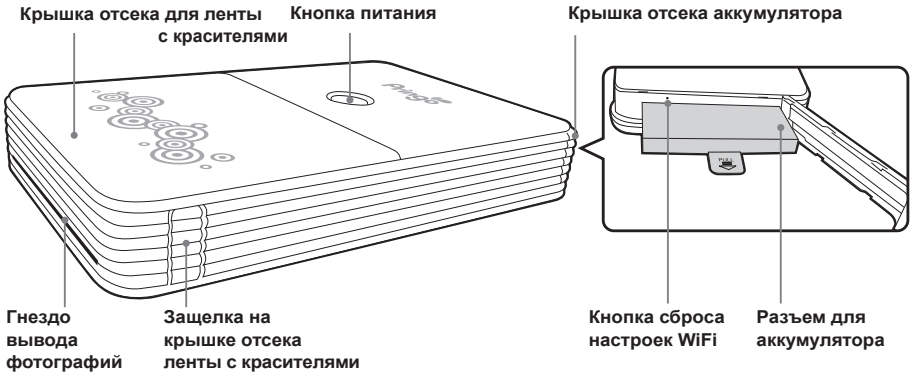

Индикатор кнопки питания

Цвет	Сообщение	Действие
Белый	Горит	Готовность к печати
	Быстро мигает	Прием данных/ Обновление микропрограммы *Не выключайте питание принтера и не извлекайте аккумулятор
	Медленно мигает	Выполняется печать
	Мигает 1 раз	Отсутствует лента/ Открыта дверца отсека ленты
Красный	Мигает 3 раза	Закончилась лента
	Мигает 4 раза	Закончилась бумага
	Мигает 5 раз	Замялась бумага/ Замялась лента
	Мигает 13 раз	Ошибка обновления микропрограммы
Оранж.	Горит	Аккумулятор разряжен

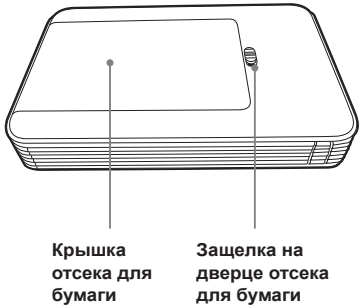

Примечание
- Индикатор показывает состояние принтера. Нажмите в приложении для просмотра состояния принтера и основных инструкций по поиску и устранению неисправностей.
- Полный текст инструкций представлен в разделе "поиск и устранение неисправностей" на стр. 8.

Установка аккумулятора

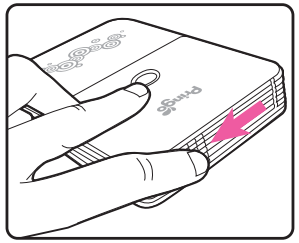

1. Откройте крышку аккумуляторного отсека

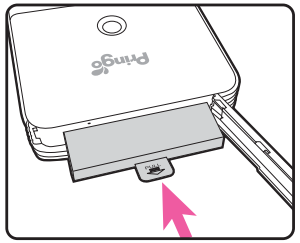

2. Установите аккумуляор в соответствующий разъем наклейкой вниз

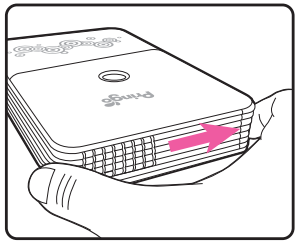

3. Закройте крышку аккумуляторного отсека

• Зарядка аккумулятора:

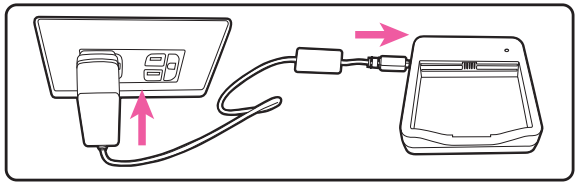

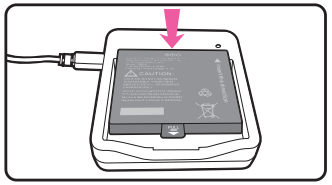

1. **Подключите к зарядному устройству PBC23 USB-кабель и адаптер и включите адаптер в электрическую розетку**

2. **Установите аккумулятор PB231 в зарядное устройство наклейкой вверх**

• Индикатор зарядки

Индикатор зарядки	Состояние аккумулятора	Сообщение
Желтый	Аккумулятор не установлен	Установите аккумулятор
	Аккумулятор полностью заряжен	Извлеките аккумулятор
Красный	Аккумулятор заряжается	

Примечание

- Перед продажей аккумулятор полностью не заряжается. Зарядите аккумулятор перед использованием.
- Время зарядки:1,5 часа от стационарной розетки через входящий в комплект адаптер (время зарядки может увеличиться в случае зарядки от ПК, других маломощных USB портов и через другие адаптеры)
- С полным зарядом аккумулятора принтер может напечатать 10 листов подряд*
- Заряжайте аккумулятор только зарядным устройством PBC23, поставляемым компанией HiTi.
- Если зарядное устройство не используется, отключайте его от розетки
- Не извлекайте аккумулятор до завершения печати, т.к. это отразится на качестве фотографии.

* При условии проведения лабораторных испытаний HiTi

Установка расходных материалов

• Лента

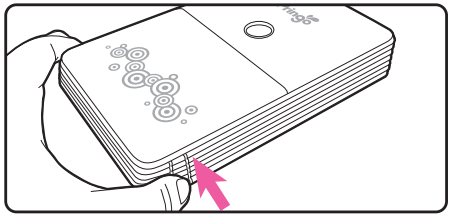

1. **Нажмите на защелку на крышке отсека ленты**

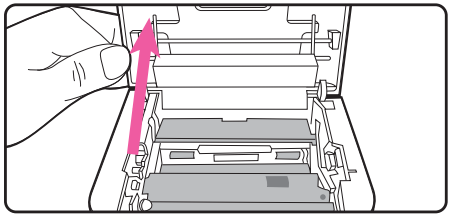

2. **Приподнимите крышку отсека ленты**

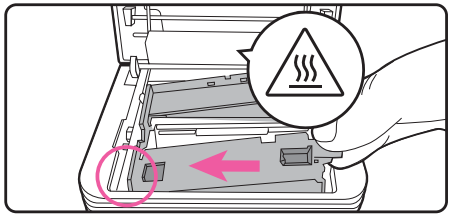

3. **Установите ленту**

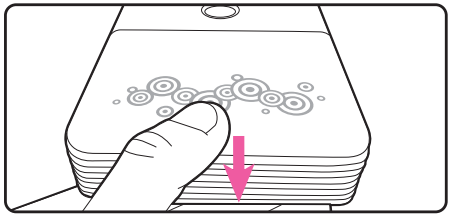

4. **Закройте крышку отсека ленты**

⚠ **Примечание**

Для правильного функционирования принтера печатная головка должна нагреться. Поэтому очевидно, что ВО ВРЕМЯ ПЕЧАТИ печатная головка НАГРЕВАЕТСЯ. НЕ ПРИКАСАЙТЕСЬ К ПЕЧАТНОЙ ГОЛОВКЕ ВО ВРЕМЯ ПЕЧАТИ! НЕ ПРИКАСАЙТЕСЬ К ПЕЧАТНОЙ ГОЛОВКЕ ПЕРЕД НАЧАЛОМ И СРАЗУ ПОСЛЕ ЗАВЕРШЕНИЯ ПЕЧАТИ! Прикасаясь к печатной головке, вы подвергаете риску безопасность пользователя и третьих лиц, а также наносите дополнительный вред устройству.

• Бумага

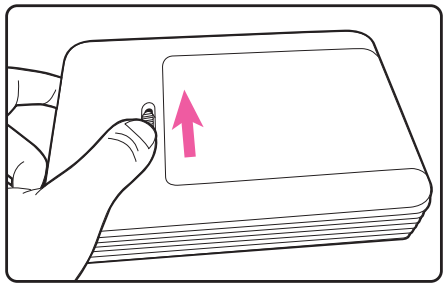

1. **Нажмите на защелку на крышке отсека бумаги**

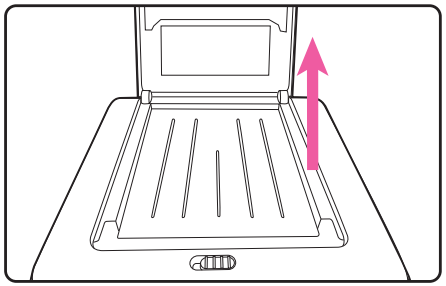

2. **Приподнимите крышку**

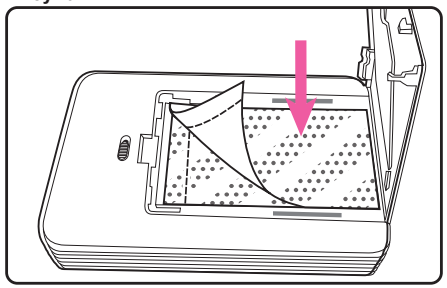

3. **Загрузите бумагу глянцевой стороной вниз, направив съемный ограничитель в сторону защелки на крышке**

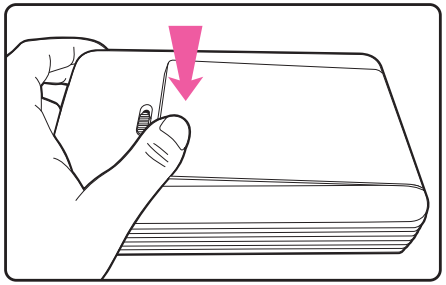

4. **Закройте крышку отсека**

Примечание

- Работает только с расходными материалами HiTi.
- Всегда загружайте 10 листов фотобумаги в пустой лоток.
- Беритесь только за поля листа; не прикасайтесь к печатной поверхности пальцами.
- Не пытайтесь использовать листы повторно для допечатки

Включение и выключение принтера

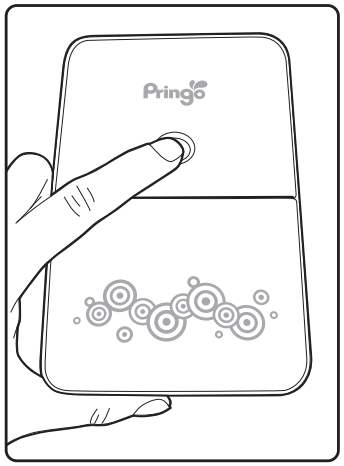

- **Включение питания**
  нажмите и удерживайте 1 секунду

- **Выключение питания**
  нажмите и удерживайте 3 секунды